

LONO

Masaüstü Izgara

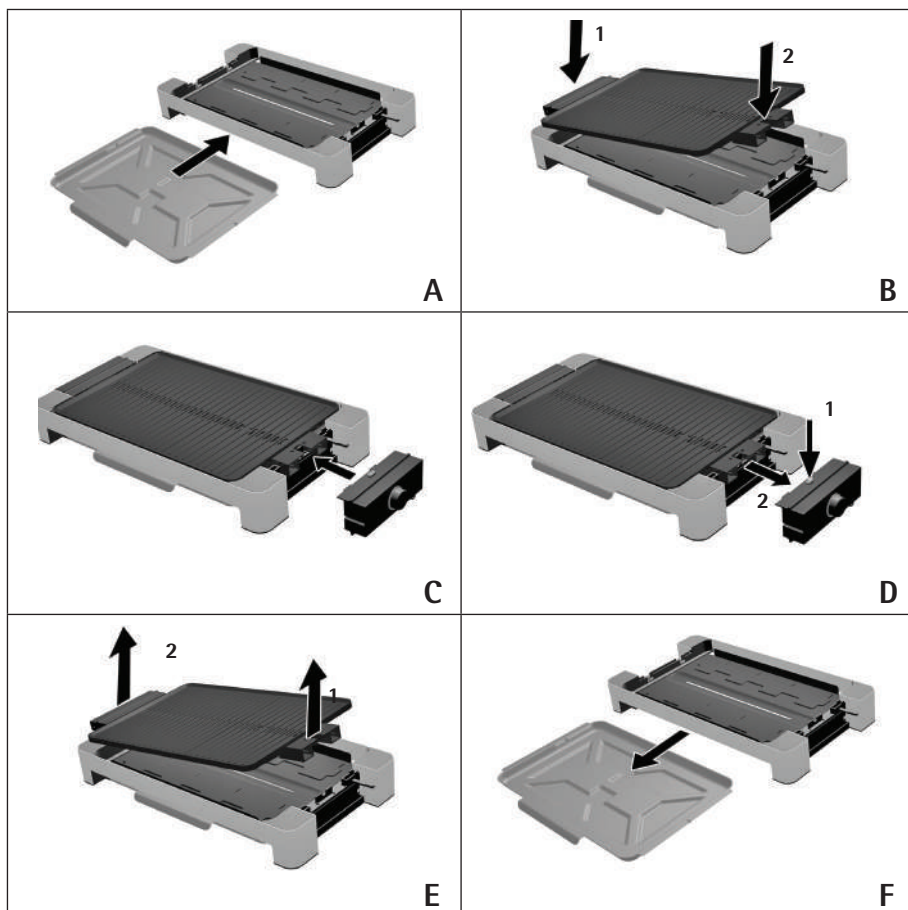

tr Kullanım Kılavuzu

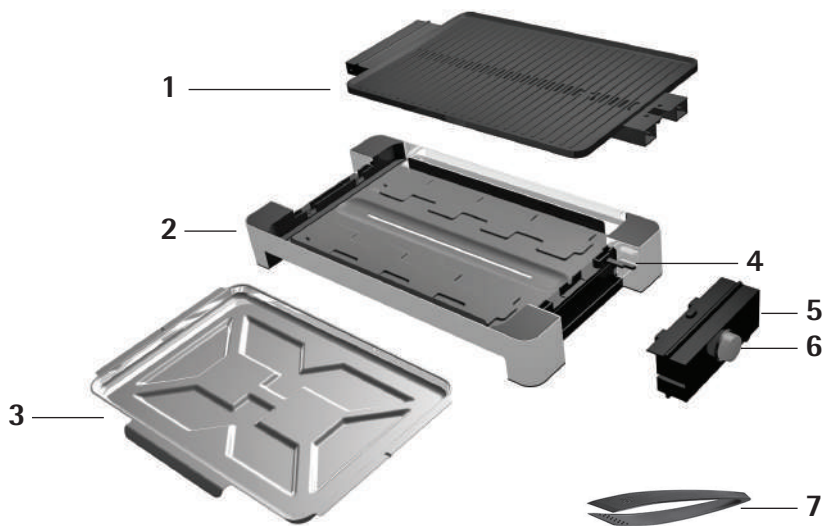

Teslimat Kapsamı

- 1 a) Izgara tabađı, fitilli (mod. 0415030011)
- b) Izgara tabađı, düz + fitilli (mod. 0415050011)
- 2 Frame (Kare)
- 3 Damlama tepsisi
- 4 Termostat için tutucu
- 5 Termostatlı denetim ünitesi (çıkarılabilir)
- 6 Kumanda düğmesi
- 7 Izgara maşası (yalnızca mod. 0415050011)

Kullanım Kılavuzu

Önemli güvenlik bilgileri

- Bu cihaz, denetim sağlanması veya cihazın güvenli bir şekilde kullanılması ve karşılaşılan tehlikelerin anlaşılması ile ilgili bilgi verilmesi durumunda, yaşları 8 ile üzerinde olan çocuklar ve fiziksel, işitsel veya akli yetenekleri azalmış veya tecrübe ve bilgi eksikliği olan kişiler tarafından kullanılabilir.
- Çocuklar cihaz ile oynamamalıdır.
- Temizleme ve kullanıcı bakımı 8 yaşından küçük çocuklara ve ebeveyn gözetimi olmadan yaptırılmamalıdır.
- Cihazı ve kablosunu, 8 yaşın altındaki çocukların ulaşamayacağı şekilde saklayın.
- Elektrik kablosunun hasar görmesi halinde, herhangi bir tehlike oluşturmaması için üretici veya yetkili servisi ya da benzeri bir uzman personel tarafından değiştirilmelidir.
- Cihaz harici bir zamanlayıcı veya uzaktan kumanda sistemiyle çalıştırılmamalıdır.
- Kullandıktan sonra tüm parçaları derhal temizleyin ve herhangi bir yiyecek kalıntısını hemen giderin.
Lütfen "Temizlik ve Bakım" bölümündeki talimatlara bakın.
- Cihaz sadece evde kullanılmak üzere tasarlanmıştır.
- Bu cihaz, evde kullanılmak üzere tasarlanmıştır.
- **UYARI:** Kömür veya benzer yanabilir yakıtlar bu cihazla kullanılmamalıdır.

Kullanmadan önce

Kullanım kılavuzunu dikkatlice okuyun. Cihazın kullanımı, bakımı ve güvenlik hakkında önemli bilgiler içermektedir. Güvenli bir yerde saklanmalıdır ve gerektiğinde diğer kullanıcılara verilmelidir. Cihaz, sadece bu çalıştırma talimatlarına göre kullanım amacı doğrultusunda kullanılabilir. Cihazı kullanırken güvenlik bilgilerinizi gözetin.

Teknik veriler



Ebeke voltajı:

220-240 V~, 50-60 Hz



Güç tüketimi:

1680-2000 watt (mod. 0415030011)



Güç tüketimi:

1935-2300 watt (mod. 0415050011)

Korunma sınıfı:

I

Ek güvenlik bilgileri

- Elektrik kablosunu prize takmadan önce daima denetim ünitesini takmalısınız.
- Yalnızca cihazla birlikte gelen denetim ünitesini kullanın.
- Denetim ünitesini bağlamadan önce tutucunun içinin tamamen kuru olduğundan emin olun.
- Cihazı düz ve sabit bir yüzeye yerleştirin ve cihazın etrafında yeteri kadar alan olduğundan emin olun.
- Izgara sırasında damlama tavaasının doğru şekilde yerleştirildiğinden emin olun.
- Yiyecekleri yerleştirmeden önce ızgara tepsisini daima önceden ısıtın.
- Dikkat: Cihaz açıldığında, dokunulabilir yüzeyleri çok ısınabilir ve ayrıca cihaz kapandıktan sonra da bir süre sıcak kalır.
- Izgara sırasında yağ sıçrayabilir. Bu nedenle masa yüzeyini uygun şekilde koruyun.
- Kullanımdan sonra cihazı daima kapatın ve tutucudan denetim ünitesini kaldırmadan önce elektrik kablosunu prizden çekin.
- Tabağı kaldırmadan önce cihazın tamamen soğumasını bekleyin, cihazı temizleyin ve kaldırın.
- Izgara tabağının çıkarıldıktan sonra doğru şekilde yeniden yerleştirildiğinden daima emin olun.

Kullanım

Masa üstü ızgara ile bir çok lezzetli yemek pişirebilirsiniz. Et, sebze ve balık gibi yiyecekleri pişirmeniz için idealdir.

Güvenlik işlevi

Masa üstü ızgarada bir güvenlik işlevi bulunmaktadır. Izgara **tabağı** (1) cihaz üzerine yerleştirilmelidir aksi takdirde denetim ünitesi (5) yerleştirilemez.

Kurma ve bağlama

- Tüm ambalajı makineden çıkarın.
Ayrıca ızgara tabağının dört köşesindeki koruyucu tabakayı kaldırdığınızdan emin olun.
- Cihazı temizleyin (bkz. "Temizlik ve bakım" bölümü).
- Makineyi fiş prizinin yanında sabit bir yüzeyde kurun.

Cihazı başlatma

- Damlama tepsisini (3) çerçeveye (2) yerleştirin (res. A)
Yağ ve et suyu damlama tepsinde (3) toplanır.
- Izgara tabağını (1) çerçeve üzerine yerleştirin (res. B)
- Ardından denetim ünitesini (5) tutucuya (4) yerleştirin (res. C)
- Elektrik kablosu takıldığında, gösterge ışığı kabloların bağlandığını göstermek için yanar.
- Izgara tabağını ısıtmak için denetim düğmesini (6) beş dakika için en yüksek seviyeye çevirin. Pişirdiğiniz yiyeceğe bağlı olarak, daha düşük bir ayar seçmeniz gerekebilir ("Izgara sürelerine" bakın)

Yapışmaz kaplama

Çizilmeye hassas kaplamaya asla keskin veya sivri uçlu maddelerle dokunmayın.

Cihazınızı ilk kez kullandığınızda biraz duman veya koku olabilir. Bu teknik nedenlerle ilgilidir ve tamamen doğaldır.

Dikkat: Cihazı denetim düğmesinden kapatamazsınız! Bu nedenle cihazı kullandıktan sonra elektrik fişini prizden çekin.

Izgara süresi

Pişirmek istediğiniz yiyecekleri 3 cm'den daha kalın olmayacak şekilde küçük parçalara bölün. Izgaradan önce etin baharatını ekleyin, ancak suyun atılmasını sağlamak için tuzu izgaradan sonra ekleyin. Küçük sosisler, yumuşak biftek veya kıyılmış biftekler, köfte ve balık masa üstü izgarada yemek pişirmek için idealdir. Dilimlenmiş domates, patlıcan veya ananas masa üstü izgarada pişirmek için idealdir ve oldukça lezzetlidir. Yağ sıçramasını önlemek için kalın sosisleri pişirmeden önce delin. Pişirme süresi yiyeceğin türüne ve kalınlığına bağlıdır. Eti veya diğer yiyecekleri asla izgara tabağında kesmeyin.

Izgara süresi ve ısı ayarları pişirilecek yiyeceğe ve sizin kişisel damak tadınıza bağlıdır; bu nedenle aşağıdaki değerler yalnızca öneri amaçlıdır.

Not: Belirilen süreler yalnızca izgara/pişirme süresi ile ilgilidir ve izgara tabağının ön ısıtma süresini kapsamaz.





	Izgara süresi (dakika)	Izgara seviyesi
Biftek	8-10	4-5
Domuz eskalop	6-8	4-5
Hamburger bifteği	6-8	4-5
Domuz pizola	8-10	4-5
Kuzu pizola	8-10	4-5
Tavuk eskalop	4-6	4-5
Fileto balık	4-6	4-5
Sebzeler	4-5	5
Ilık tutma		2-3

Temizleme ve bakım

- Şebeke fişlerini çıkarın ve cihazı soğumaya bırakın.
- Izgara tabağı ısındığında, fazla yağı ve diğer kalanları olabildiğince kaldırmak için bir mutfak havlusunun parçasını kullanın.
- Denetim ünitesini (5) kaldırmak için denetim ünitesi (5) düğmesine basın ve cihazın yanlarından yukarı çekin (res. D)
- Izgara tabağı (1) ızgara yüzü (2) kaldırın (res. E)
Not: Izgara tabağı (1), yalnızca denetim ünitesi (5) çerçevesinden (2) çıkarıldığında kaldırılabilir.
- Izgara tabağını ılık suda bulaşık deterjanı ve bulaşık fırçası kullanarak temizleyin.
Not: Aşındırıcı, metal tane yıkayan veya ocak temizleyici kullanmayın.
- Damlama tepsisini (3) ızgara tabanından (2) çıkarın (res.F).
- Damlama tepsisini (3) ılık suda bulaşık deterjanı ve bulaşık fırçası kullanarak temizleyin.
Not: Aşındırıcı, metal tane yıkayan veya ocak temizleyici kullanmayın.

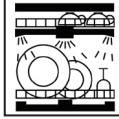
Not: Kolay temizlik için, ızgara tabağını (1) ve damlama tepsisini (3) bulaşık makinesinde yıkayabilirsiniz.

- Denetim ünitesini (5) nemli bir bez ile silmelisiniz ve ardından kurulamalısınız.
Dikkat: Denetim ünitesinin (5) iç kısmı tutucuyu (4) yeniden yerleştirmeden önce tamamen temizlenmiş olmalıdır.
- Saklamak için cihazı yeniden birleştirin. Cihazı düz ve kuru bir yüzey üzerinde saklayın.

	 Bulaşık makinesi güvenliği	 Akan su altında durulanabilir	 Nemli bir bezle silin
 Izgara tabağı (1)	✓	✓	✓
 Izgara tabanı (2)	✓	✓	✓
Damlama tepsisi (3)	✓	✓	✓
Termostat için tutucu (4)	—	—	✓
Termostatlı denetim ünitesi (5)	—	—	✓

Türkiye için Ek Tanıtma ve Kullanma Talimatları

İthalatçı Firma:



Yukut Dış Tic. Limited Şirketi

Saray Mah. Alemdağ Cad.

Site yolu Sok. No:18 K:3

ÜMRANİYE / İSTANBUL /

TÜRKİYE

Ümraniye Vergi Dairesi -

1220354469

Tel: 0216 634 44 44

Faks: 0216 634 39 88

İmalatçı Firma:

WMF Consumer Electric GmbH

Messerschmittstr. 4, D-89343

Jettingen-Scheppach

Tel. +49 (0) 82 25-30 80-0,

Fax +49 (0)82 25-30 80-100

Web: www.wmf.de

E-mail: info@wmf-ce.de

ILN 42 11129 00000 0

WEEE-Reg.Nr. DE 31 491 472

Taşıma ve Nakliye Sırasında

Dikkat Edilecek Hususlar:

a. Ürünü dolu veya boş kullanırken, düz ve kaygan olmayan zeminler üzerinde durmasını sağlayınız.

b. Ürünü bir zemine koyarken ürün ile zemin temasının hızlı ya da sert olmamasını sağlayınız aksi takdirde ürün zarar görebilir.

c. Taşıma veya nakliye sırasında ürünün boş ve kuru olmasını sağlayınız, titreşime ve darbeye maruz kalmayacak bir koruma veya ambalaj ile bu işlemin yapılması gerekmektedir.

Kullanım Hatalarına İlişkin

Bilgiler:

Ürünün amacına uygun olarak kullanılmaması durumunda ürün ve/veya kişiler zarar görebilir. Tanıtma ve kullanma kılavuzu okunmalı ve ürün bu talimatlara uygun olarak kullanılmalıdır. Ürün, ticari amaçlarla kullanılmamalıdır. Bu tür durumlarda garanti prosedürü uygulanamaz. Üründe oluşacak fiziki hatalar (kırık, çatlak vb) garanti kapsamında olmayıp, tüketici sorumluluğudur.

Kullanım Ömrü Bilgisi:

13/6/2014 tarihli ve 29029 sayılı Resmî Gazete'de yayımlanan Satış Sonrası Hizmetler Yönetmeliği eki listede tespit ve ilan edilen kullanım ömrü 7 YIL'dır. **Enerji Tüketimi Açısından Verimli Kullanıma İlişkin Bilgiler:**

Kısıtlı enerji kaynaklarımızı verimli kullanmak adına, ürününüzü aktif olarak kullanmadığınız sürece fişten çekiniz, standby özelliği olan modellerde ürünü standby modunda bırakmamaya özen gösteriniz.

Ürünün Montajı:

Ürünün montajı için teknik kişiye ihtiyaç yoktur, tanıtma ve kullanma kılavuzundaki talimatlara göre ürünü kullanma hazır hale getirebilirsiniz. Ürününüzü ılık su ile temizledikten sonra güvenle kullanabilirsiniz.

Satış Sonrası Hizmetler:

 Servisplus Müşteri Hizmetleri
Hattı Telefon: 444 4 784
Mail: info@servisplus.com.tr

Adres: Alemdağ Cd. Siteyolu
Sk. No:18 Ümraniye/
İSTANBUL/TÜRKİYE

Güncel yetkili servis iletişim bilgileri ve yedek parça malzeme temini için yukarıda iletişim bilgileri bulunan

 Servisplus Müşteri Hizmetleri ile iletişime geçebilirsiniz.

Tüketiciler, şikayet ve itirazları konusundaki başvurularını tüketici mahkemelerine ve tüketici hakem heyetlerine yapabileceklerdir.

Ürünün 28835 sayılı 28 Kasım 2013 tarihli Tüketicinin Korunması Hakkında Kanun'da tanımlanmış ve "Ayıplı Mal" olarak nitelendirilen kapsama girmesi durumunda;

(1) Malın ayıplı olduğunun anlaşılması durumunda tüketici;

a) Satılanı geri vermeye hazır olduğunu bildirerek sözleşme den dönme,

b) Satılanı alıkoyup ayıp oranında satış bedelinden indirim isteme,

c) Aşırı bir masraf gerektirmediği takdirde, bütün masrafları

satıcıya ait olmak üzere satılanın ücretsiz onarılmasını isteme,

ç) İmkân varsa, satılanın ayıpsız bir misli ile değiştirilmesini isteme, seçimlik haklarından birini kullanabilir.

(2) Ücretsiz onarım veya malın ayıpsız misli ile değiştirilmesi hakları üretici veya ithalacıya karşı da kullanılabilir. Bu fıkradaki hakların yerine getirilmesi konusunda satıcı, üretici ve ithalatçı müteselsilen sorumludur. Üretici veya ithalatçı, malın kendisi tarafından piyasaya sürülmesinden sonra ayıbın doğduğunu ispat ettiği takdirde sorumlu tutulmaz.

(3) Ücretsiz onarım veya malın ayıpsız misli ile değiştirilmesinin satıcı için orantısız güçlükleri beraberinde getirecek olması hâlinde tüketici, sözleşmeden dönme veya ayıp oranında bedelden indirim haklarından birini kullanabilir. Orantısızlığın tayininde malın ayıpsız değeri, ayıbın önemi ve diğer seçimlik haklara başvurmanın tüketici açısından sorun teşkil edip

etmeyeceği gibi hususlar dikkate alınır.

(4) Ücretsiz onarım veya malın ayıpsız misli ile değiştirilmesi haklarından birinin seçilmesi durumunda bu talebin satıcıya, üreticiye veya ithalacıya yöneltilesinden itibaren azami otuz iş günü, konut ve tatil amaçlı taşınmazlarda ise altmış iş günü içinde yerine getirilmesi zorunludur. Ancak, bu Kanunun 58 inci maddesi uyarınca çıkarılan yönetmelik eki listede yer alan mallara ilişkin, tüketicinin ücretsiz onarım talebi, yönetmelikte belirlenen azami tamir süresi içinde yerine getirilir.

Aksi hâlde tüketici diğer seçimlik haklarını kullanmakta serbesttir.

(5) Tüketicinin sözleşmeden dönme veya ayıp oranında bedelden indirim hakkını seçtiği durumlarda, ödemiş olduğu bedelin tümü veya bedelden yapılan indirim tutarı derhâl tüketiciye iade edilir.



SERVİS LİSTESİ

ADANA	
ZERENTÜRK SOĞUTMA - MEHMET ZERENTÜRK	(0322) 232 2111
MAHFESİĞMAZ MAH. 79003 SOK. ŞAHİKA APT. ZEMİN KAT NO:4 ÇUKUROVA	
ADIYAMAN	
BARAN SOĞUTMA - MAHMUT BOZAN	(0416) 725 9498
MENDERES MAH. TURGUT ÖZAL CAD. NO:20 / KAHTA	
ANKARA	
SERVİS PLUS	444 1830
ATA MAH. LİZBON CAD. 95/A DİKMEN	
ANTALYA	
ERAYSAN TURİZM İNŞAAT TEKNİK HİZMETLER SANAYİ VE TİCARET LİMİTED ŞİRKETİ LTD. ŞTİ.	(0505) 207 8079
ŞİRİNYALI 1515 SOKAK NO:24 MURATPAŞA / MURATPAŞA	
SAĞIROĞLU TEKNİK - MUSTAFA SAĞIR	(0242) 248 2525
ULUÇ MAH. 24. CAD. AYKENT SİT. G BLOK NO:3 KONYAALTI	
BARTIN	
HÜSEYİN YÖNEL	(0378) 228 5660
OKULLAR MAH. TOPÇUKONAĞI CAD. NO: 56/B / BARTIN	
BOLU	
İKLİM ELEKTRİK - SOĞUTMA - ERGÜN RÜZGAR	(0374) 212 2332
KARAMANLI MAH. YEŞİL SOK. BEYZA 3 APT. NO: 11/3	
MURAT ELEKTRONİK - MURAT CALP	(0374) 217 9812
İZZET BAYSAL CAD. NO: 201/A	
BURSA	
SERVİS PLUS	(0224) 239 4818
HÜDAVENDİGAR MH. BENT CD. NO:89 OSMANGAZI	
DİYARBAKIR	
ÖZGÜN İŞ MAKİNASI BİLGİSAYAR İNŞAAT ELEKTRONİK CAM SİSTEMLERİ İTH. VE İHR. TİC. LTD. ŞTİ.	(0412) 221 2181
KOOP. MAAH. KURTİSMAİL PAŞA 2.SK. ARZU APT. A BLOK NO: 2/3 / YENİŞEHİR	
DÜZCE	
ATILIM ELEKTRONİK-İSMAİL SERHAT YILMAZ	(0380) 514 1100
CEDİDİYE MAH. ZAFERİ MİLLİ SOKAK NO: 6	
SİSTEM ONLINE BİLGİSAYAR YAZILIM GÜVENLİK SAN.VE TİC.LTD.ŞTİ.	(0216) 444 3283
KÜLTÜR MH. MANSUR BAYRAM CAD. NO: 28/DÜZCE	

SERVİS LİSTESİ

EDİRNE	
ATEŞ ELEKTRONİK - ÖZKAN ATEŞ	(0284) 235 3444
1. MURAT MAH. GÜNGÖR MAZLUM CAD. ZÜBEYDE HANIM SİTESİ NO: 2/3 / MERKEZ	
ELAZIĞ	
TUNCER TEKNİK - SADULLAH TUNCER	(0424) 224 3757
SANAYİ MH. FATİH SULTAN MEHMET BULVARI NO: 82/A	
ERZURUM	
ERZURUM TEKNİK ELEKTRONİK SANAYİ VE TİCARET LTD. ŞTİ.	(0442) 213 2888
AŞAĞI YONCALIK MAHALLESİ ŞERİF EFENDİ CADDESİ ŞAİR NEFİ ORTAOKULU KARŞISI NO: 144 / YAKUTİYE	
GAZİANTEP	
ARAS BİLGİSAYAR SAN. VE TİC. LTD. ŞTİ.	(0342) 230 0007
İNCİRLİPİNAR MAH. GAZİMUHTARPAŞA BULV. NO. 20/E	
ARGE SOĞUTMA - EYYÜP BOZKURT	(0342) 339 1935
YEŞİLEVLER MH. 87 NOLU. SOK. NO: 30/A	
KARE BİLGİSAYAR MÜHENDİSLİK HİZMETLERİ SAN. VE TİC. LTD. ŞTİ.	(0342) 444 3062
İNCİRLİPİNAR MAH. GAZİMUHTARPAŞA BUL. AHMET ÖZKİRİŞÇİ AP. ALTI NO: 28/C / ŞEHİTKAMİL	
OSKAR SOĞUTMA - MEHMET AKYILMAZ	(0342) 339 2704
60.YIL MAHALLESİ 18 NOLU SOKAK NO:54/A ŞAHİNBEY	
GİRESUN	
GİRESUN TEKNOLOJİ MARKET - KEMAL TAŞ	(0454) 333 0444
ŞEYH KERAMETTİN MAH. SUAT AKGÜN SOK. NO: 23 Z01	
İSTANBUL	
ARMA MUTFAK CİHAZLARI ISITMA VE KLİMA SANAYİ TİC. LTD. ŞTİ.	(0216) 459 4521
CEVİZLİ MAHALLESİ 20 TEMMUZ CADDESİ NO: 38/2 MALTEPE	
ARTİDESTEK TEKNİK HİZMETLER - ALPEREN ÖZTÜRK	(0216) 383 5500
BAĞLARBAŞI MAH. ATATÜRK CD. GALİP ARCAN SK. NO: 2 K: 3 MALTEPE	
BEYAZ SERVİS - BAHADDİN SERHUŞ	(0212) 660 1325
OSMANİYE MAH. AKSU YOLU CAD. NO: 9/A BAKIRKÖY	
BİRİKİM İTHALAT VE TEKNİK HİZMETLER - BORA BERBER	(0212) 249 0223
KULOĞLU MAH. TURNACIBAŞI SK. NO: 13/401 BEYOĞLU	
ELEKTRONCA EV CİHAZLARI VE İKLİMLENDİRME TEKNOLOJİLERİ - MEHMET CANPOLAT	(0212) 553 7577
CUMHURİYET MAH. BAĞCILAR CAD. SÖNMEZ SK. NO: 16/2 BAHÇELİEVLER	

SERVİS LİSTESİ

EMEK SERV. EL. EV ALETBAK. ONA. PAZ. İMA. SAN. TİC. LTD. ŞTİ.	(0216) 573 2178
İÇERENKÖY MAH. SİVAS SK. NO:15 A2 ATAŞEHİR	
ERYILMAZ EL. TEKNİK SERVİS HİZMETLERİ SAN. VE DIŞ TİC. LTD. ŞTİ.	(0212) 521 1235
AKŞEMSETTİN MH. KORKUTATA SK. NO: 30 /A FATİH	
GÖRAY SERVİS - AYDIN FİDAN	(0212) 258 6361
IHLAMUR DERE CADDESİ MEDDAH İSMET SOK. NO: 23/A BEŞİKTAŞ	
GÜRBÜZ SERVİS BEYAZ EŞYA KUYUMCULUK SAN. TİC. LTD. ŞTİ	(0212) 236 9210
DİKİLİTAŞ MAH. AYAZMADERE CAD. NO: 20/A BEŞİKTAŞ	
İKLİMPUS DAYANIKLI TÜKETİM MALLARI TİC. LTD. ŞTİ	(0212) 444 1156
KARTALTEPE MAH. ALPAY İZER SOK. NO: 4/1 BAKIRKÖY	
MURAT TEKNİK - HAKAN SARIGÖZ	(0212) 571 7749
YENİMAHALLE YANIK SES SOK. NO: 3/D BAKIRKÖY	
PLUS SERVİS - MERT GÖBEL	(0850) 304 1588
CUMHURİYET MAH. ARPASUYU SK.NO:48/1 ŞİŞLİ	
PRATİK TEKNİK ELEKTRİK EV ALETLERİ TİC. LTD. ŞTİ.	(0532) 739 7959
ATAKENT MAH. AKDENİZ CAD. NO: 21/B ÜMRANİYE	
SERHAT BİLGİSAYAR SANAYİ VE TİCARET LTD. ŞTİ.	(0212) 361 0000
FETİHTEPE MAH. FATİH SULTAN MEHMET CAD. NO: 45-A BEYOĞLU	
EV-SER TEKNİK - MEHMET KIRCI	(0212) 444 0679
KUBİLAY CAD. NO: 15 ÇELİKTEPE	
İZMİR	
BİLGİSER ELEK. HİZ. MĞZ. LTD. ŞTİ.	(0232) 500 0500
İSMET KAPTANLAR MAH. ŞAİR EŞREF BULVARI NO: 6/B ÇANKAYA / KONAK	
ERSA KLİMA - ERGÜN ŞENOCAK	(0232) 339 4143
8 SOKAK NO: 25/G BORNOVA	
OS-KA ELEKTRONİK - HALİL İBRAHİM OSKAY	(0232) 343 0750
GEDİZ CADDESİ - NO: 3/E	
PALS ELEKTRONİK - TURHAN ZEKİ	(0232) 336 8747
ANADOLU CAD. NO: 884/A-884/B	
KAHRAMANMARAŞ	
MUSTAFA BAYRAKTAR	(0344) 223 4971
İSA DİVANLI MAH. SARAY ALTI CAD. NO: 27/B	
RABT BİL. SİS. OTMS. SAN. VE TİC. LTD. ŞTİ.	(0344) 221 1427
HAYRULLAH MAH. SANDALZADE BULV. SEÇKİNLER SİTESİ C BLOK NO: 1/D	

SERVİS LİSTESİ

KASTAMONU	
MURAT YILMAZ	(0366) 214 4316
AKTEKKE MH. ÇENGELLER CAD NO. 13 / MERKEZ	
KAYSERİ	
AKTÜRK BEYAZ EŞYA SERVİSİ - YAŞİN AKTÜRK	(0253) 339 5696
AYDINLIKEVLER MAH.FIRAT CAD. NO: 17 A-B MELİKGAZİ	
GÜVEN BEYAZ EŞYA SERVİSİ - KENAN TOPRAK	(0352) 235 8302
ERCIYESEVLER MH. ENGINAR CD. NO: 21 38020 KOCASINAN	
ZİRVE BİLİŞİM BİLGİSAYAR MÜHENDİSLİK SAN.TİC.LTD.ŞTİ.	(0352) 221 4020
ÖRNEKVELER MAH. İSTASYON CAD. RAMAZANOĞLU APT. NO: 83/2 KOCASINAN	
KONYA	
ERTUĞRUL TEKNİK SOĞUTMA - AHMET ERTUĞRUL	(0332) 238 3399
ESENLER MAH. KESTEL SOKAK. NO: 5/A	
ŞAHİN SOĞUTMA -AHMET ŞAHİN	(0332) 323 6850
ALAVARDI MAH. AZAMET SOK. NO: 11 MERAM	
MALATYA	
ÖZTÜRK ELEKTRONİK - ABDULLAH ÖZTÜRK	(0422) 324 3352
SALKÖPRÜ MAH. BOZTEPE CAD. NO 4/A BAYRAK APT ALTI	
ÖZTÜRK SOĞUTMA - MURAT ÖZTÜRK	(0422) 325 7984
ÇEVRE YOLU ÜZERİ ÇEVRE APT. ALTI NO: 1/1	
MANİSA	
SETA TEKNİK - TİMUÇİN YILMAZ	(0236) 238 9210
MERKEZ EFENDİ MAH. İZMİR CAD. NO: 222/C	
MERSİN	
AKKESER SOĞUTMA	(0324) 325 9816
GÜVENEVLER MH. 1905 SOK. NO:2 ŞAVK APT. ALTI MERSİN	
LCD ELEKTRONİK - ALİ SEYDİ BOZAY	(0324) 359 4533
FATİH MH. GMK BULVARI ÖZKAN APT. ALTI	
NEVŞEHİR	
ÇAKILLI SOĞUTMA - MÜCAHİT ÇAKILLI	(0384) 214 2255
ESENTAPE MAH. ÜRGÜP CAD. NO: 42/A	

SERVİS LİSTESİ

ŞANLIURFA	
AHMET ALBAYRAK	(0414) 313 5767
CENGİZTOPEL MAH. 96. SK. NO:16/16	
TURAP İŞ - M. SAİT TURAP	(0414) 312 6056
BAHÇELİEVLER MAH. 1. SOK. GÜLLÜOĞLU APT. NO: 9/ E	
TEKİRDAĞ	
TREE TRAKYA ELEKTRİK ELEKTRONİK SANAYİ TİC. LTD. ŞTİ.	(0282) 651 6684
REŞADİYE MAH. MANDIRALI CAD. 3. SK. NO: 18/A ÇORLU	
WEGA ELEKTRONİK - SACIT SEN	(0282) 653 8281
CAMIATIK MAH. ÇALISKAN SOKAK NO. 8/A ÇORLU	
YILMAZ TEKNİK - YILMAZ YILMAZ	(0282) 653 3413
ÇOBAN ÇEŞME MAH. ATAY CAD. NO. 9/2-A ÇORLU	
TRABZON	
NUH KALYON	(0462) 223 4762
G. HATUN MAH. MUMCULAR SOK. NO: 11 /A	
UŞAK	
SAÇLIOĞLU SOĞUTMA - MEHMET NAZIM SAÇLI	(0123) 123 4567
İSLİCE MAH. GÜMÜŞ SOKAK NO: 36	
VAN	
ÖZ USTA TAMİRAT BURHAN AYDIN	(0432) 216 3458
ŞEREFİYE MAH. DEMİRCİLER 1. SOKAK NO. 1/C	



MÜŞTERİ HİZMETLERİ MERKEZİ
444 4 784
www.wmf.com

Aykut Dış Ticaret Limited Şirketi
Saray Mah. Alemdağ Cad. Site yolu Sok.
No:18 K:3 ÜMRANIYE / İSTANBUL / TÜRKİYE

Kullanım Kılavuzu Onay
Kaşe ve İmza

Seri No:

Kullanım Kılavuzunu Teslim Aldım
Tüketici
Ad Soyad, İmza

Seri No: