

# KULT X

## Doğrayıcı 1lt Cam



tr Kullanım Kılavuzu



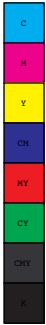



tr

## Kullanım Kılavuzu

### Önemli güvenlik talimatları

- Bu aygıtlar, sınırlı fiziksel, duyuşal ve zihinsel kapasiteye sahip kişiler tarafından ve aygıt kullanımı tecrübesi ve bilgisi yeterli düzeyde olmayan kişiler tarafından, kendilerine gözetim sağlandığı, gerekli talimatların verildiği ve muhtemel tehlikelerin öğretildiği takdirde kullanılabilir.
- Bu aygıt çocuklar tarafından kullanılmamalıdır. Aygıt ve güç kablosu çocukların erişemeyeceği yerde saklanmalıdır.
- Çocuklar bu aygıtle oynamaması için gerekli gözetim sağlanmalıdır.
- Aygıt gözetim altında olmayacaksa, çalışma esnasında arıza oluşursa, montaj ve sökmeden veya temizlemeden önce, güç kablosu prizden çıkarılmalıdır.
- Aygıtın güç kablosu zarar görürse, tehlikeleri önlemek için, üretici, müşteri servisi veya buna benzer nitelikte bir kişi değişim yapacaktır.
- Hazneyi boşaltırken ve temizlerken keskin bıçaklara dikkat edin .
- Aygıtı kullandıktan sonra, yiyeceklerle temas eden tüm yüzeyleri/parçaları temizleyin. Lütfen "Temizlik ve bakım" bölümündeki talimatları takip edin.

### Kullanım öncesi talimatları

Aygıtı her zaman kullanma kılavuzunda belirtilen talimatlar doğrultusunda kullanın. Bu sebeple, lütfen kullanma kılavuzunu dikkatli bir şekilde okuyun. Bu kılavuz, aygıtın kullanımı, temizliği ve bakımı için gereken talimatları içermektedir. Talimatlara uyulmadığı takdirde doğacak zararlar için sorumluluk kabul edilmemektedir. Kullanım kılavuzunu saklayın ve aygıtın bir sonraki kullanıcıya aygıtle beraber teslim edin. Lütfen son kısımdaki garanti bilgilerini de okuyun. Bu aygıt ticari amaçlı kullanıma uygun değildir, sadece evde hazırlanabilecek yiyecekler için uygundur.

Kullanım esnasında güvenlik talimatlarına uyulmalıdır.

### Teknik bilgiler

Voltaj: 220 – 240 V~ 50-60 Hz

Güç tüketimi: 320 W

Koruma sınıfı: II

## Güvenlik talimatları

- Bu aygıt kısa periyotlarda çalışacak şekilde tasarlanmıştır.
- Aygıtı sadece alternatif akıma bağlayın ve aygıtın etiketinde yer alan voltaj bilgilerini dikkate alın. Güç kablosu ve fiş kuru olmalıdır.
- Kesinlikle güç kablosunu prizden kabloya asılarak veya ıslak elle çıkarmayın.
- Aygıt ve güç kablosu ısının etkilerinden korunmalıdır.
- Hazne (2) boşken aygıtı çalıştırmayın.
- Bıçak tamamen durana dek kesinlikle kapağı kaldırmayın.
- Bıçak keskindir. Bu nedenle, bıçakla çalışmıyorken daima koruyucu kapağı kapatın.
- Şu durumlarda hemen aygıtı durdurun ve/veya fişini prizden çekin:
  - aygıt ya da kablo zarar görürse
  - aygıt düştükten sonra veya benzeri bir kazanın ardından şüphelendiğiniz bir arıza veya benzeri bir durum varsa.

Böyle durumlarda, aygıtı tamire gönderin.

- Çalıştırma ünitesini kesinlikle suya sokmayın.
- Aygıtı dış ortamlarda kullanmayın.
- Yanlış kullanım, hatalı çalıştırma veya yetkili olmayan kişiler tarafından yapılan tamir işlemleri veya uygun olmayan aksesuar kullanımından kaynaklanan zararlar için sorumluluk kabul etmemekteyiz. Böyle durumlarda garanti talepleri de geçerliliğini kaybeder.
- Aygıt, ticari amaçlı kullanıma uygun değildir.

## Kullanım talimatları

Bu aygıt, kesilmiş soğan, meyve, sebze, sert peynir, bitki, kuru yemiş ve et doğramak için kullanılabilir.

Aygıtta, eğimi optimize edilmiş, çift bıçaklı paslanmaz çelik bıçak ünitesi mevcuttur. Paslanmaz çelik bıçak ve cam haznenin tabanı arasında az boşluk olması sayesinde küçük parçalar da düzgün bir şekilde doğranır. Nebat gibi yumuşak yiyecekleri kesmek ve doğramak için hız ayarı I'yi kullanın.

Daha sert yiyecekler ve yiyecekleri küçük parçalara ayırmak için hız ayarı II'yi kullanın.



tr

## Başlangıç

Aygıtın parçaları yiyeceklerle temas etmeden önce "Temizlik ve bakım" bölümündeki talimatlar doğrultusunda temizlenmelidir.

- Koruyucu kapağı dikkatli bir şekilde paslanmaz çelik bıçaktan (4) çıkarın ve paslanmaz çelik bıçağı (4) haznenin (5) tabanında yer alan yuvaya yerleştirin. Gerekirse, paslanmaz çelik bıçağı (4) yerine oturana dek hafifçe döndürün. Dikkat: Bıçak keskindir. Bu nedenle, bıçakla çalışmıyorken daima koruyucu kapağı kapatın.
- Yiyeceği yerleştirin, hazneyi (5) sıçrama önleyici kapakla (3) kapatın. Yiyeceği, MAX işaretini geçmeyecek şekilde hazneye (5) doldurun.
- Çalıştırma ünitesini (2) takın ve sıçrama önleyici kapağa (3) oturana dek döndürün. Güç kablosunu prize taktıktan sonra, uygun olan başlatma düğmesine (1) kısa periyotlar şeklinde basılı tutarak istenen sonucu elde edin.
- Koruyucu kapağı (3) çıkarmadan önce paslanmaz çelik bıçağın tamamen durmasını beklemeniz gerekmektedir.



## Güvenlik fonksiyonu

Aygıtın motoru sadece çalıştırma ünitesi düzgün bir şekilde yerine oturduğunda çalışır. Aygıt çalışırken çalıştırma ünitesini (2) çıkarmayın.

## Temizlik ve Bakım

Aygıtı kullandıktan sonra güç kablosunu çıkarın. Çalıştırma ünitesini (2) kesinlikle suya sokmayın, nemli bir bezle silin.

Keskinlikle aşındırıcı temizleme gereci kullanmayın. Keskin bıçağı (4) temizlerken yaralanmamak için dikkatli olun. Bıçak yuvasında yiyecek artığı kalabilir. Her kullanımdan sonra yuvayı temizleyin.

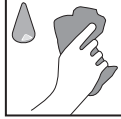
	 bulaşık makinesinde yıkatabilir	 suda yıkanabilir	 nemli bezle silin
Çalıştırma ünitesi (2)	—	—	✓
Sıçrama önleyici kapak (3)	✓	✓	✓
Paslanmaz çelik bıçak (4)	✓	✓	✓
Cam hazne (5)	✓	✓	✓

**Türkiye için Ek Tanıtma ve Kullanma Talimatları**

**İthalatçı Firma:**

GRUPE SEB ISTANBUL A.Ş.

Dereboyu Cad. Bilim Sok.

Sun Plaza No:5 Kat:2

34398 Maslak / İstanbul

TÜRKİYE

Tüketici Hizmetleri Danışma Hattı:

0850 222 40 50

**İmalatçı Firma:**

WMF Consumer Electric GmbH

Messerschmittstr. 4, D-89343

Jettingen-Scheppach

Tel. +49 (0) 82 25-30 80-0,

Fax +49 (0)82 25-30 80-100

Web: www.wmf.de

E-mail: info@wmf-ce.de

ILN 42 11129 00000 0

WEEE-Reg.Nr. DE 31 491 472

**Taşıma ve Nakliye Sırasında**

**Dikkat Edilecek Hususlar:**

a. Ürününüzü dolu veya boş kullanırken, düz ve kaygan olmayan zeminler üzerinde durmasını sağlayınız.

b. Ürünü bir zemine koyarken ürün ile zemin temasının hızlı ya da sert olmamasını

sağlayınız aksi takdirde ürün zarar görebilir.

c. Taşıma veya nakliye sırasında ürünün boş ve kuru olmasını sağlayınız, titreşime ve darbeye maruz kalmayacak bir koruma veya ambalaj ile bu işlemin yapılması gerekmektedir.

**Kullanım Hatalarına İlişkin Bilgiler:**

Ürünün amacına uygun olarak kullanılmaması durumunda ürün ve/veya kişiler zarar görebilir. Tanıtma ve kullanma kılavuzu okunmalı ve ürün bu talimatlara uygun olarak kullanılmalıdır. Ürün, ticari amaçlarla kullanılmamalıdır. Bu tür durumlarda garanti prosedürü uygulanamaz. Üründe oluşacak fiziki hatalar (kırık, çatlak v.b) garanti kapsamında olmayıp, tüketici sorumluluğundadır.

**Kullanım Ömrü Bilgisi:**

13/6/2014 tarihli ve 29029 sayılı Resmî Gazete'de yayımlanan Satış Sonrası Hizmetler Yönetmeliği eki listede tespit ve ilan edilen kullanım ömrü 7 YIL'dır.

## Enerji Tüketimi Açısından Verimli Kullanıma İlişkin Bilgiler:

Kısıtlı enerji kaynaklarımızı verimli kullanmak adına, ürününüzü aktif olarak kullanmadığınız sürece fişten çekiniz, standby özelliği olan modellerde ürünü standby modunda bırakmamaya özen gösteriniz.

## Ürünün Montajı:

Ürünün montajı için teknik kişiye ihtiyaç yoktur, tanıtma ve kullanma kılavuzundaki talimatlara göre ürünü kullanıma hazır hale getirebilirsiniz. Ürününüzü ılık nemli bez ile temizledikten sonra güvenle kullanabilirsiniz.

## Müşteri Hizmetleri Danışma Hattı:

0850 222 40 50

Güncel yetkili servis iletişim bilgileri ve yedek parça malzeme temini için yukarıda iletişim bilgileri bulunan WMF Müşteri Hizmetleri ile iletişime geçebilirsiniz. Tüketiciler, şikayet ve itirazları konusundaki başvurularını tüketici mahkemelerine ve tüketici hakem heyetlerine yapabileceklerdir.

Ürünün 28835 sayılı 28

Kasım 2013 tarihli Tüketicinin Korunması Hakkında Kanun'da tanımlanmış ve "Ayıplı Mal" olarak nitelendirilen kapsama girmesi durumunda;

(1) Malın ayıplı olduğunun anlaşılması durumunda tüketici;

a) Satılanı geri vermeye hazır olduğunu bildirerek sözleşme den dönme,

b) Satılanı alıkoyup ayıp oranında satış bedelinden indirim isteme,

c) Aşırı bir masraf gerektirmediği takdirde, bütün masrafları satıcıya ait olmak üzere satılanın ücretsiz onarılmasını isteme,





ç) İmkân varsa, satılanın ayıpsız bir misli ile değiştirilmesini isteme, seçimlik haklarından birini kullanabilir.

(2) Ücretsiz onarım veya malın ayıpsız misli ile değiştirilmesi hakları üretici veya ithalacıya karşı da kullanılabilir. Bu fıkradaki hakların yerine getirilmesi konusunda satıcı, üretici ve ithalatçı müteselsilen sorumludur. Üretici veya ithalatçı, malın kendisi tarafından piyasaya sürülmesinden sonra ayıbın doğduğunu ispat ettiği takdirde sorumlu tutulmaz.

(3) Ücretsiz onarım veya malın ayıpsız misli ile değiştirilmesinin satıcı için orantısız güçlükleri beraberinde getirecek olması hâlinde tüketici, sözleşmeden dönme veya ayıp oranında bedelden indirim haklarından birini kullanabilir. Orantısızlığın tayininde malın ayıpsız değeri, ayıbın önemi ve diğer seçimlik haklara başvurma hakkının tüketici açısından sorun teşkil edip etmeyeceği gibi hususlar dikkate alınır.

(4) Ücretsiz onarım veya malın ayıpsız misli ile değiştirilmesi haklarından birinin seçilmesi durumunda bu talebin satıcıya, üreticiye veya ithalacıya yöneltilmesinden itibaren azami otuz iş günü, konut ve tatil amaçlı taşınmazlarda ise altmış iş günü içinde yerine getirilmesi zorunludur. Ancak, bu Kanunun 58 inci maddesi uyarınca çıkarılan yönetmelik eki listede yer alan mallara ilişkin, tüketicinin ücretsiz onarım talebi, yönetmelikte belirlenen azami tamir süresi içinde yerine getirilir. Aksi hâlde tüketici diğer seçimlik haklarını kullanmakta serbesttir.

(5) Tüketicinin sözleşmeden dönme veya ayıp oranında bedelden indirim hakkını seçtiği durumlarda, ödemiş olduğu bedelin tümü veya bedelden yapılan indirim tutarı derhâl tüketiciye iade edilir.

## SERVİS LİSTESİ

<b>ADANA</b>	
DÜZOVA ELEKTRİK	(322) 351 36 27
Alimünif Cad. Altunören İşhanı Kat: 1 No: 103-104 Küçüksaat Seyhan	
DÜZGÜN TİCARET	(322) 225 65 65
Barajyolu 4. Durak Mevsim Apt. 4/1 Baraj Yolu	
<b>ADAPAZARI</b>	
UYGUN TEKNİK	(264) 272 66 43
Tiğcılar Mah. Karaosman Sk. No: 12/B Sakarya	
<b>ADİYAMAN</b>	
YILDIRIM SERVİS	(416) 216 92 92
Bahçelievler Mah. 907 Sokak. No: 3/A	
<b>AFYON</b>	
KÜÇÜKGEDİK SOĞUTMA	(272) 212 12 43
Marulcu Mah. Erdinçsarı Sok No: 7/ A	
<b>AĞRI</b>	
YILDIZ TEKNİK	(472) 215 40 41
Leylek Pınar Mah. Kırlangıç Sok. No: 14A	
<b>AKSARAY</b>	
İTİMAT ELEKTRİK	(382) 212 77 72
Taşpazar Mah. Şehit Halil Uğur Sok. No: 17/B	
<b>AMASYA</b>	
UYUM TEKNİK	(358) 514 08 44
Camicedit Mah. Müftülük Cad. No: 14/B Merzifon	
ATAKAN ELEKTRİK	(358) 218 09 47
Yüzevler Mah. Kocur Pehlivan Sok. No: 31/B	
<b>ANKARA</b>	
ANGORA TEKNİK	(312) 491 20 21
İlkbahar Mah. Konrad Adenauer Cad. No: 64/A Çankaya	
GRUP TEKNİK	(312) 213 30 30
Süleyman Hacı Abdullahoğlu Cad. (Eski 1. Cad.) No: 16/B Balgat	
GÜNAL SOĞUTMA	(312) 270 29 99
Mareşal Fevzi Çakmak Mah. Polatlı 2 Cad. No: 13/27 Sincan	
ÜSTÜNEL TEKNİK	(312) 417 07 13
Büklüm Sok. No: 29/A Küçük Esat	
BLUE TEKNİK	(312) 321 18 72
Giresun Cad. Mimarlar Sok. No: 10/A	

## SERVİS LİSTESİ

<b>ANKARA</b>	
<b>GRUP TEKNİK</b>	(312) 232 54 14
Sümer 2 Cad. No: 31/A Kızılay/Çankaya	
<b>ANTALYA</b>	
<b>YÖN TEKNİK SERVİS</b>	(242) 312 36 68
Kızıtoprak Mah. 493 Sok. Kamile Taşlı Apt No: 4/1 Muratpaşa	
<b>EV-TEK ISITMA SOĞUTMA SİSTEMLERİ</b>	(242) 512 34 11
Güller Pınarı Mah. Yenilmez Cad. Çimen Apt. No:35/A Alanya	
<b>İLERİ TEKNİK</b>	(242) 243 08 19
Kızılsaray Mah. 69. Sokak Rıza Hacı Kafa Apt. No: 6/A	
<b>AYDIN</b>	
<b>HİZEL SERVİS</b>	(256) 225 32 69
Kurtuluş Mah. 2018 Sok. No: 2/B	
<b>TEKNİK-EL SERVİS</b>	(256) 312 32 48
Zafer Mah. 85. Sok. No: 36/B Nazilli	
<b>BALIKESİR</b>	
<b>GÜRKAN TİCARET</b>	(266)718 98 08
Dere Mah. General Halit Cad. No: 51/A Bandırma	
<b>VAROL SERVİS</b>	(266) 373 51 51
Camivasat Mah. Gazi Cad. No: 49 Edremit	
<b>ERDOĞAN ELEKTRİK</b>	(266) 245 84 85
A.H. Paşa Mah. Altay Cad. No: 56	
<b>BARTIN</b>	
<b>NETSES ELEKTRONİK BARTIN</b>	(378) 227 34 92
Orta Mah. Demirciler Sok. No: 44 Bartın	
<b>BATMAN</b>	
<b>EKİNCİ ELEKTRONİK</b>	(488) 213 75 56
Ziyagökalp Mah.1704 Sok. No: 24AA	
<b>BİNGÖL</b>	
<b>YILDIZ ELK. ELEKTRONİK</b>	(426) 214 69 69
Yenişehir Mah. İnönü Cad. Yiğitbaş İş Merk. No: 11	
<b>BİTLİS</b>	
<b>YAREN ELEKTRİK</b>	(434) 827 33 35
Aydınlar Kazımpaşa No: 40 Tatvan	
<b>DİZAYN ELEKTRİK VE ELEKTRONİK</b>	(434) 226 74 43
Hüsrev Paşa Mah. Sosyal Konutlar A/7 Blok No: 30 (A101 bitişiji) Merkez	

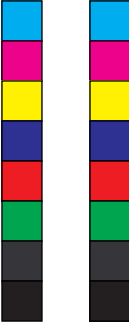

## SERVİS LİSTESİ

BOLU		
DENİZ ELEKTRİK (Bolu)	(374) 217 18 17	
Kültür Mah. D 100 Karayolu Cad. Çakır Apt No: 149 Bolu / Merkez		
BURSA		
YURTSEVER ELEKTRİK	(224) 240 02 90	
İhsaniye Mah. Barbaros Cad. Gıdaş Sitesi D Blok 9/B Nilüfer İhsaniye		
YURTSEVER ELEKTRİK	(224) 250 58 58	
Gazlılar Cad. No: 26/A		
ÇANAKKALE		
ALKAR SERVİS	(286) 213 15 15	
İsmetpaşa Mah. Kayaalp Cad. No: 2/2		
ÇORUM		
GÜLER ELEKTRİK	(364) 224 04 15	
Yeni yol Mah. Eski Saray Sok. No: 16/A		
DENİZLİ		
ONAY TEKNİK	(258) 242 17 49	
Değirmenönü Mah. 1598. Sok. No:18/A Merkezefendi Denizli		
DİYARBAKIR		
AKTİF SOĞUTMA	(412) 223 42 03	
Dicle Kent Bulvarı 200. Sok. Mahmut Bey Sitesi Altı C Blok 9/K Ofis		
DÜZCE		
ISI-KAR TEKNİK SERVİS	(380) 524 23 60	
Burhaniye Mah. Şehit Ruhsar Cad. No: 48 (Ziraat Odası Yanı)		
EDİRNE		
BOZKURT ELEKTRİK	(284) 715 25 61	
Aşağı Zaferiye Mah. Anafartalar Cad. No: 27/16	Keşan	
MAKUL TEKNİK	(284) 225 01 82	
Talatpaşa Mah. Saraçlar Cad. 2. Vakıf İş Hanı Giriş Kat No: 1		
ELAZIĞ		
ÖZDEV TEKNİK	(424) 238 51 67	
İzzet Paşa Mah. Mehmetcik Sok. No: 36/A Merkez		
ERZİNCAN		
AKAR ELEKTRİK	(446) 214 24 64	
İplik Fabrikası Cad. Nedim Muratoğlu İş Merkezi No:10		
ERZURUM		
TERMİK SOĞUTMA	(442) 213 38 31	
Tebrikapı Cad. Yüzbaşı Sok. Narmanlı Cami Yanı No: 3		

## SERVİS LİSTESİ

<b>ESKİŞEHİR</b>		
DORUK SERVİS	(222) 233 37 78	
Kurtuluş Mah. Yunusemre Cad. No: 68/A Odunpazarı		
<b>GAZİANTEP</b>		
BAŞARAN TEKNİK	(342) 218 06 20	
Gazi Mah. Milli Egemenlik Cad. Cumhuriyet Apt. No: 45/B Şehit Kamil		
ÇÖZÜM TEKNİK	(342) 339 44 23	
Sarıgüllük Mah. Zübeyde Hanım Bulvarı Kılıç Ali Cad. No: 8/B Şahinbey		
<b>GİRESUN</b>		
GÜNEŞ TEKNİK	(454) 216 60 96	
Hacısiyam Mah. Fatih Cad. No:57		
<b>HATAY</b>		
ALKAN TEKNİK	(326) 223 11 25	
Sümerler Mah. Harbiye Cad. Müge Apt. No: 72/D Antakya		
UTKU ELEKTRİK	(326)614 55 15	
Kurtuluş Mah Şehit P. Astsb. Çvş. Alparslan Koca Cad. 18B/1		
İSKENDERUN		
<b>İĞDIR</b>		
KARDEŞ TEKNİK	(476) 227 21 95	
Bağlar Mahallesi. Hürriyet Cad. No: 39		
<b>İSPARTA</b>		
STAR MEKANİK	(246) 218 17 53	
Yayla Mah.130 Cad. Günaydın 97 Apt. No: 6/C		
<b>İSTANBUL / Anadolu</b>		
KUTUP SERVİS	(216) 390 99 39	
Batı Mah. Erol Kaya Cad. No:74/A		
ERDEM TEKNİK	(216) 526 47 70	
Meclis Mah. Teraziler Cd. N15B Sancaktepe		
ELSU ELEKTRİK	(216) 347 45 80	
Bahariye Cad. Nailbey Sok. No: 28 Kadıköy		
TAM TEKNİK	0216 339 26 66	
İbrahimağa Mah. Sarayardı Cad. Fatih Sok. Nautilus AVM		
AHMET KÜÇÜK EV ALETLERİ - ATAŞEHİR	(216) 572 46 99	
İçerenköy Mah. Ayşe Hatun Çeşme Sok. No: 6/B Ataşehir		
İRFAN TEKNİK	0216 652 27 58	
Altay Çeşme Mah. Geçiş Sok. Köktaş Sitesi B-blok 4-B Maltepe		

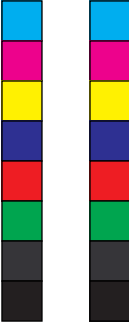

## SERVİS LİSTESİ

TAM TEKNİK	(216) 521 54 45
Atatürk Mah. Alemdağ Cad. Kuyulu Orta Sok. No:2/A Ümraniye	
AHMET KÜÇÜK EV ALETLERİ - ERENKÖY	(216) 360 90 98
Ethem Efendi Cad. No: 117 Erenköy	
ERDEM TEKNİK	(216) 492 50 74
Selmanipak Cad. Kösedayı Sok. No: 3/B Üsküdar	
İSTANBUL / Avrupa	
YEŞİM ELEKTRİK	(212) 240 88 23
Abide-i Hürriyet Cad. Kocamansur Sok. No: 79 Şişli	
İSKİT ELEKTRİK	(212) 660 70 86
Kartaltepe Teyyâreci Hayrettin Sok. No: 10 Bakırköy	
İSKİT ELEKTRİK	(212) 557 95 49
Ferit Selim Paşa Cad. Kızılılık Sok. No: 12 Bahçelievler	
EMİN SERVİS	(212) 674 10 19
İsmetpaşa Mah. İsmetpaşa Cad. Hayat Sok. No:13/A Bayrampaşa	
YILMAZ SERVİS	(212) 278 81 19
Emniyet Evler Mah. Çelebi Mehmet Sok. No: 9 4. Levent	
TAN ELEKTRİK	(212) 873 01 67
Beylikdüzü, Bizimkent 190 Ada D: 31 No: 1 Beylikdüzü	
VATAN TEKNİK	(212) 521 28 48
Akşemsettin Mah. Halıcılar Cad. No: 90/B Fatih	
KARDEŞLER ELEKTRİK	(212) 654 48 92
Mehmet Akif Cad. No:20 Elibol Pasajı Şirinevler	
PEKER SOĞUTMA	(212) 728 15 47
Ali Bey Mah. Ali Bey Çeşme Cad. No: 27/C Silivri	
SAM TEKNİK	(212) 235 29 78
Bahriye Cad. Kasımpaşa Bostanı Sok. No: 9 /A Kasımpaşa	
SERVET TEKNİK	(212) 591 16 92
Merkez Mah. Ahmet Taner Kışlalı Cad. No:11/B Avcılar	
GÖRAY SERVİS	(212) 356 37 70
Cemal Sahir Sok. Urfalı İş Hanı No: 10/1D Mecidiyeköy	
İSTANBUL TEKNİK	(212) 659 45 86
İstoç 29. Ada No: 55 Mahmutbey Bağcılar	
EMİN SERVİS	(212) 616 44 81
Merkez Mah. Eyüp Yolu Cad. No: 26 Gaziosmanpaşa	

## SERVİS LİSTESİ

SERVET TEKNİK	(212) 882 12 47
Aşık Veysel Mah. Atatürk Bul. 18E Parkcity Dükkanı No: 13 Esenkent	
İZMİR	
3 M SERVİS	(232) 285 16 06
İnönü Cad. 3/1 Sok. No: 4/A Üçkuyular	
ALBAYRAK ELEKTRİK	(232) 482 08 49
Gazi Osmanpaşa Bulvarı No: 82/Z-1 Mezarlıkbaşı	
EBRU TEKNİK	(232) 364 65 65
Alaybey Yalı Cad. No: 70/A Karşıyaka	
AYSER SERVİS	(232) 425 31 21
Konak Mah. 856 Sok. No: 3/A Çankaya	
ATA TEKNİK	(232) 342 33 22
Erzene Mah. 71. Sok. 26/B Bornova	
KAHRAMANMARAŞ	
BUZER TEKNİK	(344) 231 43 76
Menderes Mah. 7. Sok. No: 9-A	
KARABÜK	
GÖKAY TEKNİK	(370) 712 24 97
Atatürk Mah. Hasan Polatkan Cad. No: 13/A Safranbolu	
KASTAMONU	
KASELSAN ELEKTRONİK	(366) 212 42 60
Topcuoğlu Mah. Kuyumcularbaşı Sok. No: 24/C	
KAYSERİ	
BİLTEK SERVİS	(352) 222 22 75
Sivas Cad. Balcıoğlu Apartmanı No:37/H	
KIRIKKALE	
ÖZLEM SOĞUTMA	(318) 218 14 89
Hüseyin Kahya Mah. Turgut Reis Cad. Ataman Apt.4/B	
HUZUR ELEKTRİK	(288) 412 64 89
Kocasinan Mah. Okullar Cad. No:21 Lüleburgaz	
KIRŞEHİR	
AHI TEKNİK	(386) 213 15 56
Ahi Evran Mah. Mehmet Ali Yapıcı Bulv. PPT Yanı No: 7	
KOCAELİ	
USTALAR SERVİS	(262) 642 28 11
Mustafa Paşa Mah. Bağdat Cad. No: 533 Gebze	

## SERVİS LİSTESİ

<b>KOCAELİ</b>	
USTALAR SERVİS	(262) 321 07 70
Tepecik Mah. İnönü Cad. No: 116 İzmit	
<b>KONYA</b>	
KARDEŞLER SOĞUTMA	(332) 712 32 58
Anıt Cad. Köşkbahçe Apt. C Blok Altı No: 21 Ereğli	
KUZEY TEKNİK	(332) 265 41 00
Yazır Mah. Doç. Dr. Halil Ürün Cad. Türkerler Sok. No: 2/G Selçuklu	
EMRE TİCARET	(332) 353 00 07
Aziziye Mah. Ayanbey Sok. No: 12 / A Karatay	
<b>KÜTAHYA</b>	
SAMED ELEKTRİK	(274) 216 96 64
Mecidiye Mah. Katmer Sok. No: 14/3	
<b>KÜTAHYA</b>	
ÇINAR SOĞUTMA	(274) 333 22 86
Alipaşa Mah. Mazlum Sok. Kandaz İşhanı No:1/7 (Türk Telekom Arkası)	
<b>MALATYA</b>	
UĞUR TEKNİK	(422) 322 15 20
Hamidiye Mah. Milli Egemenlik Cad. No: 88	
<b>MANİSA</b>	
ŞEN SOĞUTMA	(236) 232 22 72
Arda Mah. Kenzi Cad. No: 52/A	
<b>MARDİN</b>	
PAŞAVAT TİCARET	(482) 212 12 89
13 Mart Mah. Hürriyet Cad. Duygu Miran Akkaplan Apt. No: 7 Yenişehir	
<b>MERSİN</b>	
HÜDAVERDİ ELEKTRİK	(324) 232 24 97
Çankaya Mah. 4706 Sok. 23/B	
<b>MUĞLA</b>	
GÜN TEKNİK	(252) 212 81 90
Orhaniye Mah.1 No.'lu Sok. No: 9/B	
NETSES ELEKTRONİK	(252) 614 42 78
Çarşı Cad. No: 85/D Fethiye	
<b>NEVŞEHİR</b>	
ESENOR TEKNİK	(384) 212 33 55
Nar Cad. Çarşyolu Sok. Kızılay Apt. No: 1	



## SERVİS LİSTESİ

NİĞDE	
BAYKAN ELEKTRİK	(388) 232 42 27
Esenbey Mah. Balım Sok. No: 2	
ORDU	
BİLİM TEKNİK	(452) 214 99 80
Şarkiye Mah. Fatma Hatun Sok. No: 47/A	
OSMANIYE	
ATLANTİK ELEKTRİK	(328) 814 50 08
Yedi Ocak Mah. Alparslan Türkeş Cad.No:111	
RİZE	
RİZE TEKNİK	(464) 217 77 00
Çarşı Mah. Seyfullah Sok. 4/D	
SAMSUN	
HİLAL TEKNİK	(362) 233 48 38
Zafer Mah. Şevketiye Cad. No: 32	
SİİRT	
OĞUZ ELEKTRİK	(484) 224 24 05
Yeni Mah. Cemil Ertekin Cad. No: 65/C	
SİNOP	
ADA EV ALETLERİ	(368) 260 12 64
Camikabir Mah. Tütüncü Sok. No: 16	
SİVAS	
BEKA TEKNİK	(346) 225 68 88
Paşabey Mah. Hayrat Sok. Kaptanlar Sit. E Blok Altı No: 4/D	
ŞANLIURFA	
YILDIRIM ELEKTRİK	(414) 215 51 40
Sarayönü Cad. Vatan Sok. No: 17/A	
TEKİRDAĞ	
ERCAN ELEKTRİK	(282) 261 43 95
Muratlı Cad. Poyrazlar İş Hanı No: 2	
TREE ELEKTRONİK	(282) 651 66 84
Reşadiye Mah. Mandıracı Cad.3.Sok. No: 18/A Çorlu	
TÜRKSEN ELEKTRİKLİ EV ALETLERİ	0282 725 22 02
Gazi Mustafa Kemalpaşa Mah. Metin Sok No: 10/A Çerkezköy	

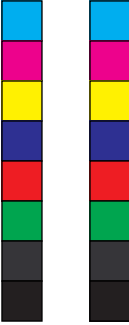

## SERVİS LİSTESİ

TOKAT	
SEMİH TİCARET	(356) 214 31 05
Mahkeme Önü Çarşısı Modern İşhanı No: 4/C	
TRABZON	
BADE TEKNİK	(462) 224 24 38
İnönü Mah. Trabzonspor Blv. No: 131/A Trabzonspor Stad Karşısı	
ONUR TEKNİK	(462) 326 53 66
Maraş Cad. Suluhan İşhanı No: 13-14	
UŞAK	
SAÇLIOĞLU SOĞUTMA	(276) 224 21 13
İslice Mah. Adas Sok. No: 19/B	
VAN	
ÖNERLER TİCARET	(432) 215 19 67
Kazım Karabekir Cad. Akdamar Pasajı No: 8	
YALOVA	
ATILLA ELEKTRİK	(226) 811 37 42
İstanbul Cad. Bora Sok. No: 11/A	
ZONGULDAK	
DENİZ ELEKTRİK	(372) 316 57 80
Dikili Cad. No: 32	Ereğli
İKİ EL SERVİS	(372) 252 22 26
Terakki Mah. Mimar Kemal Sok. Güngör Apt. No: 25 Soğuksu	







MÜŞTERİ HİZMETLERİ MERKEZİ  
**0850 222 40 50**  
[www.wmf.com.tr](http://www.wmf.com.tr)

GROUPE SEB ISTANBUL A.Ş.  
Dereboyu Cad. Bilim Sok. Sun Plaza  
No: 5 K: 2 34398 MASLAK / İSTANBUL / TÜRKİYE

Kullanım Kılavuzu Onay  
Kaşe ve İmza

Seri No:

Kullanım Kılavuzunu Teslim Aldım  
Tüketici  
Ad Soyad, İmza

Seri No:

